拟转用土地位置示意图

拟转用地块，涉及江宁区湖熟街道国有，丹桂社区；
杜桂五组、渡桂组，东阳社区;东时村组、东时组、
东阳圩组、庞家桥组、西杨组、小东阳组，
和进社区;陈家边组、冲西组、东岗头组、岗西组、
后山岗组、湖西组、前山岗组、魏家边组、下潘岗组、
下潘组、尧上村组、尧上组，和平社区;和平村六组、
和平二十六组、和平二十一组，河北社区;蔡家边组、
陈家边组、蔡赵村组、方家庄组、贾墅组、青赤路组、
向家边组、邢家庄组、兴旺组、徐家边组、油榨组、
赵家边组，河南社区;前石涵头组，湖熟社区;东杨组、
高场组、吕盖头组、长家山组，金桥社区;大小埠子村组、
陶田圩村组、颜庄组、姚家村组，晶明村;大巷村组、
大巷组、南窑庄上村组、上蒲塘程家组、上蒲塘村组、
上蒲塘潘家组、下蒲塘村组、小巷村组，龙都社区；
八组、六组、十一组，绿杨村;凤凰桥组、李盖头组、
绿阳头组、前李盖头朱家组，钱家村;葛家边组、河庄组、
石辣组、下杨组，尚桥社区;陡门口组、焦西村组、
花园组、山西村组、新潭组，双新社区;蔡村组、
高房子组、涵头上组、刘村组、刘家汾前组、梅家组、
南庄组、孙家组、谈家边组、陶家组、西北村组、
小新圩组、尹村组、闸口组、张家边组，万安社区；
桥南组、堰埠头组、庄头村组、庄头组，新农社区；
西周组、夏庄李家组、夏庄组、周家边组，新跃社区；
东新建组、范区组、后栾墅组、后窑头组、前峦墅组、
前栾墅组、前窑头组、西山涧组、西新建组，徐慕村；
东释一组、东释三组、东释四组、东释五组、东释六组、
东释七组、东释八组、杜家边组、246省道边组、
西释组、徐慕村组、杨家村组、杨家山组，杨柳湖社区；
东岗头组、后杨柳组、庞家坟组、前杨柳组、
佘家渡组、汤铜路组、咸周路组、张家组，耀华社区；
高家边组、后胡组、后窑头组、湖塘头组、皮家庄组、
前岗组、前胡组、山里王组、吴家庄组、西洋湖组、新府组

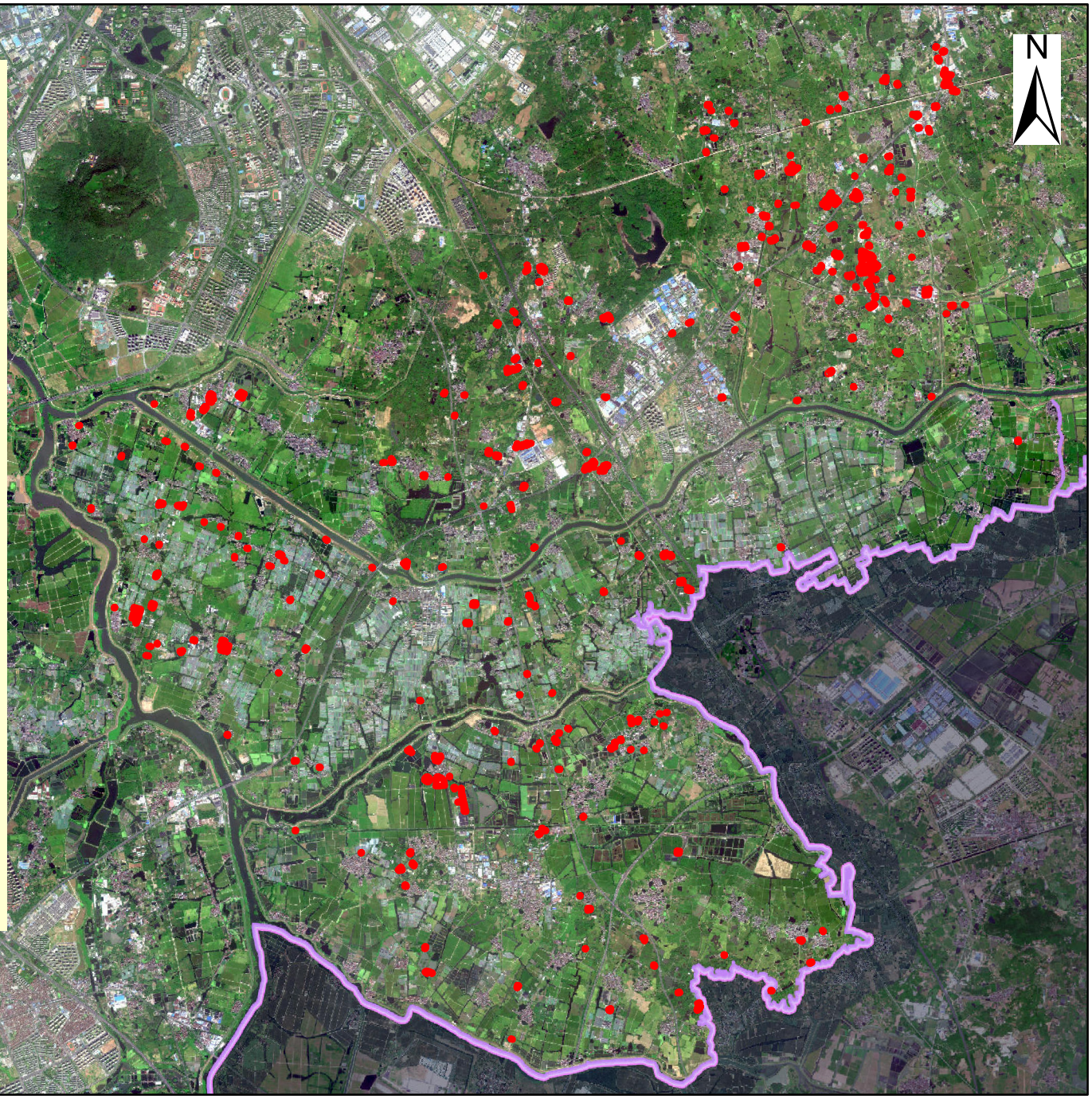

1:99,000

二〇二六年〇七月